

superficie construida 245 m2+3500 m2 urbanización
presupuesto contratación 324.473,00 € (912 €/m2)
arquitectos Santiago Rey, Ismael Ameneiros
Blanca Carballal y Jacobo Fernández
encargo directo 2010
construcción 2010-2011

Vestuarios campo de fútbol en Vilalba



Uso
Vestuarios para campo de fútbol

Cliente
Ayuntamiento de Vilalba
Secretaría Xeral para o Deporte (Xunta de Galicia)

Reseña
El País.
Edición impresa. 23/11/201

Se plantean los vestuarios como tres módulos exentos, articulados entorno a un espacio abierto pero cubierto. La propuesta enlaza los vestuarios con el talud lateral del campo de fútbol, formalizando un graderío que regulariza y da uso a este talud, creando un acceso directo a vestuarios y aseos generales.

De este modo se crea un primer nivel donde se sitúan, a modo de semisótano, los espacios de almacenamiento de material e instalaciones de la edificación. Se crea una zona de paso de acceso a estos cuartos, a la escalera de los vestuarios y crea un primer nivel de grada, a modo de arranque del graderío restante.

En el nivel superior se disponen los tres módulos que albergan el programa principal. Dos de ellos, que recogen los vestuarios de jugadores, son idénticos con la única diferencia de estar en una posición girada, uno con respecto al otro. Cajas compactas de hormigón armado estructural, donde los vanos que deja la estructura se completan con una fachada trasventilada de madera autóctona.

El módulo que recoge el vestuario de árbitros y los aseos públicos completa el conjunto, articulando el espacio de acceso superior, el espacio cubierto de relación y la bajada al graderío y campo de fútbol. Se concibe como una caja de madera.

Desde este nivel se dispone un nuevo tramo de escalera, sustentada entre pantallas de hormigón visto, que da acceso a la parte de la cubierta de los vestuarios. De este modo se completa la propuesta del proyecto que, arrancando a pie de campo, se inserta en el talud existente configurando una grada que da acceso a la edificación que queda formalizada como un elemento de remate y mirador, al mismo tiempo que resuelve el programa planteado inicialmente.

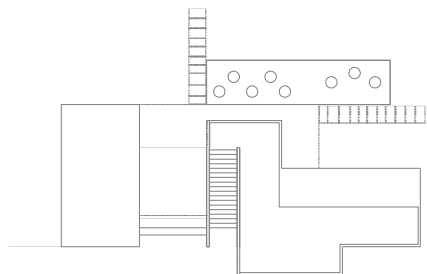



Fotografía: Santos Díez



Fotografía: Santos Díez